Organisationsplan
Ministerium für Ernährung, Ländlichen Raum und Verbraucherschutz Baden-Württemberg (MLR)
Stand:08.04.2024

Postfach 10 34 44 — Kernerplatz 10
70029 Stuttgart — 70182 Stuttgart
Fernsprechvermittlung (0711) 126 - 0
Telefax (0711) 126 - 2255
E-Mail: poststelle@mlr.bwl.de
Internet: www.mlr.baden-wuerttemberg.de

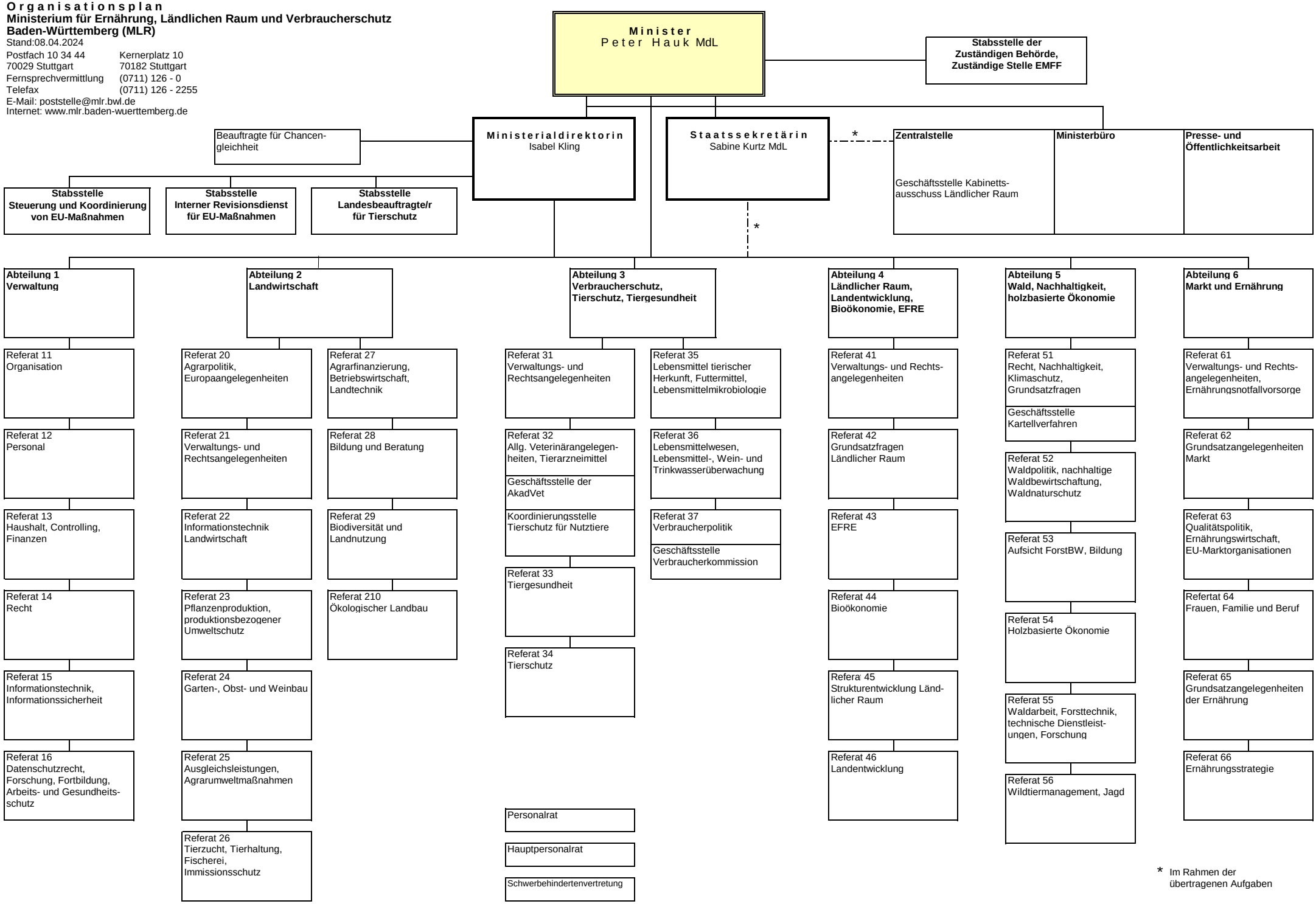

* Im Rahmen der übertragenen Aufgaben